

تاریخ به روز رسانی: ۱۳۹۵/۰۷/۲۵

- ۱- مشخص شدن بیماران بدهکار که تسویه حساب شده اند .
- ۲- نمایش جواب قبلی بیمار در صفحه جوابدهی .
- ۳- جستجو پرونده بیمار ، بر اساس شماره موبایل یا تلفن .
- ۴- تغییر نام بخش در لیست بیماران پذیرش شده با Right Click (ویژه مشتریان قدیمی) .
- ۵- عدم نمایش نقد و کارت برای بیمارانی که مبلغ پرداخت آنها صفر می باشد .
- ۶- اصلاح پذیرش یا ثبت تخفیف و بدهی بعد از زدن کلید F3
- ۷- محاسبه سن بارداری بر اساس تاریخ زایمان (EDC)
- ۸- پذیرش بیمار جدید از قسمت جوابدهی

مشخص شدن بیماران بدهکار که تسویه حساب شده اند

بیمار اگر بدهی را تسویه حساب نماید در لیست پذیرش در ستون مانده بدهی (تسویه شد) نمایش داده میشود. و اگر بیمار بدهی داشته باشد و تسویه نشده باشد مبلغ بدهی در ستون مانده بدهی نمایش داده میشود. (لطفا به شکل زیر توجه نمایید)

پرونده	نام بیمار	بسمه	کد تأیید اینترنی	نام انجام دهنده	پرداختی	تخفیف	مانده بدهی	پرداخت	صدوق	جواب	جمع نسخه	سهم بیمار
۷۴	محمد اسلام	نامین اجتماعی ۰۰۲۱۲۹۵۰۱۸۰۱۲۰۷۰۴			۱۳۰,۰۰۰	*	تسویه شد	نقد	دریافت شد		۱۴۶,۰۰۸۰	۴۳,۸۲۴
۷۵	امیر اسلام	نامین اجتماعی ۰۰۱۱۲۵۱۵۲۷۰۱۲۰۱۵۰۱			۳۰۰,۰۰۰	۵۰,۰۰۰	*	کارت	دریافت شد		۲۸۵,۱۲۰	۸۵,۵۳۶
۷۴	محمد اسلام	آزاد			۱۵۵,۰۰۰	۵۰,۰۰۰	۳۰۰,۰۰۰	نقد	دریافت شد		*	*
۷۵	امیر اسلام	نامین اجتماعی ۰۰۱۱۲۵۱۵۲۷۰۱۲۰۱۵۰۷			۸۷۰,۰۰۰	۸۰,۰۰۰	*	کارت	دریافت شد		۷۷۲,۶۴۰	۲۳۱,۷۹۲
۷۵	امیر اسلام	نامین اجتماعی ۰۰۱۱۲۵۱۵۲۷۰۱۲۰۱۵۰۳			۱۰۰,۰۰۰	۴۰,۰۰۰	تسویه شد	نقد	دریافت شد		۷۶۴,۷۲۰	۲۲۹,۴۱۶
۷۴	محمد اسلام	نامین اجتماعی ۰۰۲۱۲۹۵۰۱۸۰۱۲۰۷۰۵			۱,۱۳۰,۰۰۰	۴۰,۰۰۰	*	کارت	دریافت شد		۹۴۶,۰۰۰	۲۸۳,۸۰۰
۷۵	امیر اسلام	نامین اجتماعی ۰۰۱۱۲۵۱۵۲۷۰۱۲۰۱۵۰۶			۵۰,۰۰۰	۱۰,۰۰۰	۲۵۰,۰۰۰	نقد	دریافت شد		۲۵۵,۲۰۰	۷۶,۵۶۰
۷۴	محمد اسلام	نامین اجتماعی ۰۰۲۱۲۹۵۰۱۸۰۱۲۰۷۰۱۲			۱,۰۶۰,۰۰۰	*	*	کارت	دریافت شد		۸۵۸,۸۸۰	۲۵۷,۶۶۴
۷۵	امیر اسلام	نامین اجتماعی ۰۰۱۱۲۵۱۵۲۷۰۱۲۰۱۵۱۲			۲,۰۰۰,۰۰۰	*	۴۳۰,۰۰۰	نقد	دریافت شد		۱,۰۷۲,۹۶۰	۵۹۱,۸۸۸

نمایش جواب های قبلی بیمار در همان صفحه جوابدهی

در صورت نیاز به مشاهده جواب قبلی بیمار اتوماتیک برنامه جواب قبلی را در همان صفحه جوابدهی بصورت همزمان نمایش می دهد. (لطفا به شکل زیر توجه نمایید)

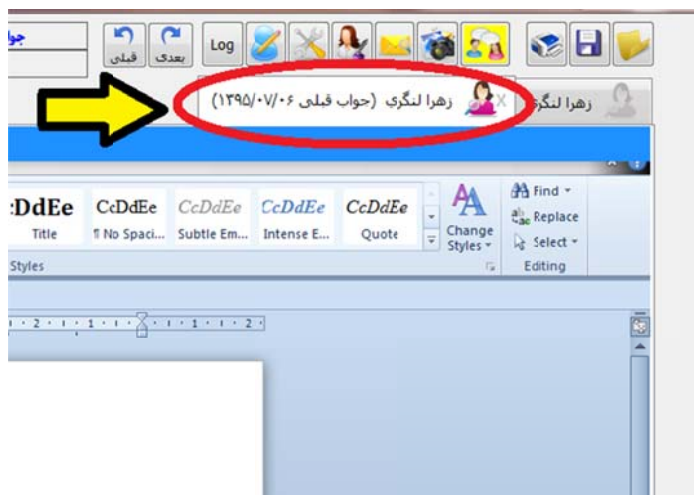

جستجو پرونده بر اساس شماره موبایل یا تلفن بیمار :

با نرم افزار جدید شما می توانید بیماران آزاد را که قبلا مراجعه نموده اند را با شماره موبایل و یا شماره تلفن منزل یا محل کار نیز جستجو نمایید (لطفا به شکل زیر توجه نمایید)

تغییر نام بخش در لیست بیماران پذیرش شده با Right Click

برای تغییر بخش لیست پذیرش بیماران با Right Click ماوس لطفاً از گزینه دکتر < تنظیم نرم افزار > تنظیمات < گزینه در لیست پذیرش با Right Click نام بخش تغییر داده شود را تیک بزنید (لطفاً به شکل زیر توجه نمایید)

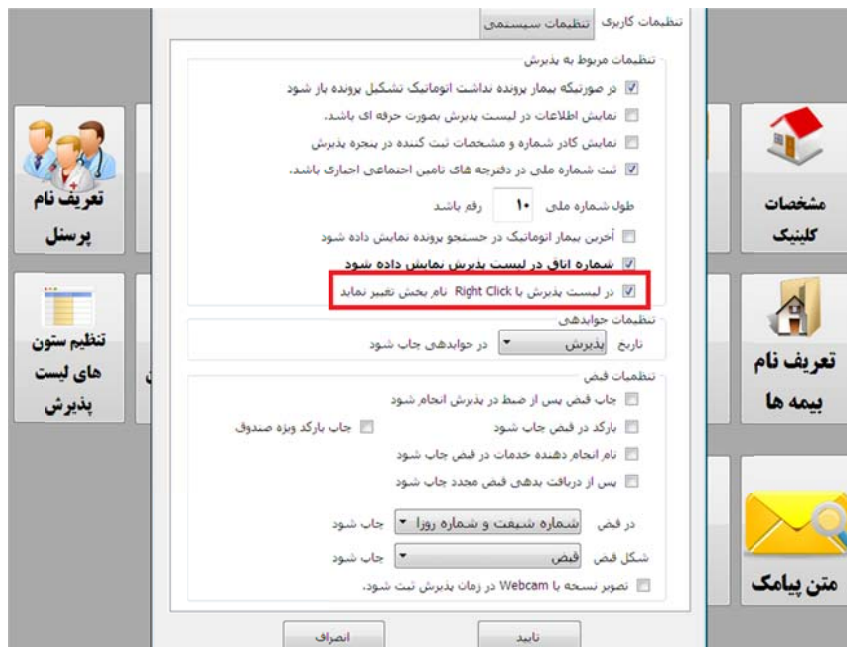

اصلاح پذیرش یا ثبت تخفیف و بدهی بعد از زدن کلید F3

در هنگام ضبط پذیرش آیتمی اضافه شده به نام اصلاح مجدد وثبت تخفیف و بدهی با کلیک بر روی آیکن و یا زدن کلید F6 میتوانید از این روش استفاده کنید، در ضمن شماره بارکد، شماره ماه و شماره شیفت در ضبط پذیرش نمایش داده میشود. به تصویر زیر توجه کنید



محاسبه سن بارداری بر اساس تاریخ زایمان (EDC)

با کلیک نمودن بر روی  میتوانید سن بارداری بر اساس تاریخ زایمان (EDC) را محاسبه کنید.



The screenshot shows a software menu with various options. The option 'محاسبه سن بارداری بر اساس تاریخ زایمان (جدید)' is highlighted with a red box. Other options include 'ثبت وضعیت بیمار در پرونده', 'تایید اینترنتی', 'محاسبه تاریخ زایمان بر اساس LMP', 'تبدیل تاریخ میلادی به شمسی', 'محاسبه تاریخ EDC', 'محاسبه IUGR', 'محاسبه فاصله زمانی دو تاریخ', 'تنظیم Zoom و پرینتر', and 'تغییر روش جوابدهی'.



The screenshot shows the 'محاسبه سن بارداری بر اساس تاریخ زایمان' form. It includes a date field for 'تاریخ انجام سونوگرافی' (1395/07/25) and a date field for 'تاریخ زایمان' (1395/10/20), which is highlighted with a red box. Below these fields, it displays 'سن تقریبی جنین ۲۷ هفته و ۶ روز' and 'تاریخ LMP برابر است = ۱۳۹۵/۰۱/۱۶'. A 'پیشین' button is at the bottom.

پذیرش بیمار جدید از قسمت جوابدهی

با کلیک نمودن بر روی  میتوانید یک بیمار جدید پذیرش نمایید و بعد از آن اتوماتیک توسط برنامه در جوابدهی باز خواهد شد.

تغییرات اعمال شده در تاریخ ۱۳۹۵/۴/۱۸

اضافه نمودن دفتر تلفن

آیکون دفتر تلفن هم روی صفحه اول برنامه قرار دارد و هم در بالایی صفحه قابل استفاده می باشد



- ۱- اضافه نمودن نام جدید بر روی آیکون زیر کلیک مینماییم آیتم های مورد نظر را پر نموده وضبط نموده
- ۲- آگه میخواهید شماره تلفنی وارد کنید که در کامپیوترهای دیگه دیده نشود و فقط برای مصرف خودتان باشد باید تیک (جزء تلفن شخصی خودم منظور شود) را بزنید و ضبط کنید.
- ۳- آگه شما یک تلفنی را وارد کنید و تیک جزء تلفن شخصی خودم منظور شود را داشته باشد فقط در دفترتلفن همان کاربر دیده میشود.

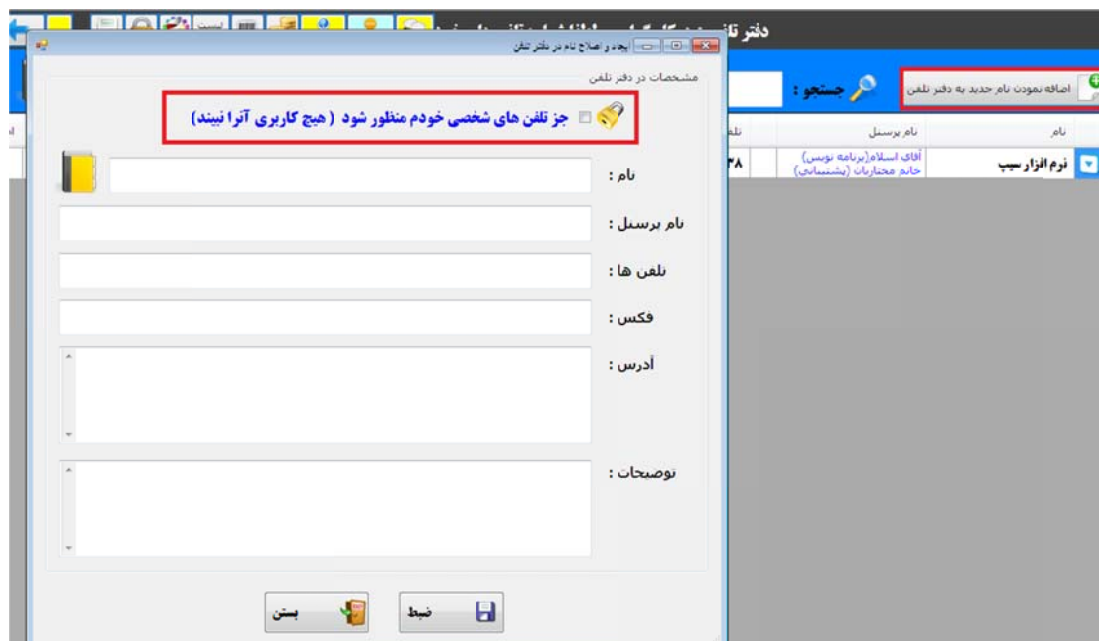

۴- اصلاح و مشاهده و حذف



تغییرات در جوابدهی

- ۱- برای انتخاب جواب آماده یا متن تعریف شده از **Ctrl + j** استفاده مینماییم
- ۲- برای پیدا نمودن علامت سوال در جوابدهی **Ctrl + Q** استفاده مینماییم
- ۳- برای چاپ جواب **Ctrl + p** استفاده مینماییم
- ۴- برای جستجو متن آماده نیازی به ماوس ندارد که در قسمت جستجو باشد نام جواب را وارد نموده جواب را می آورد .

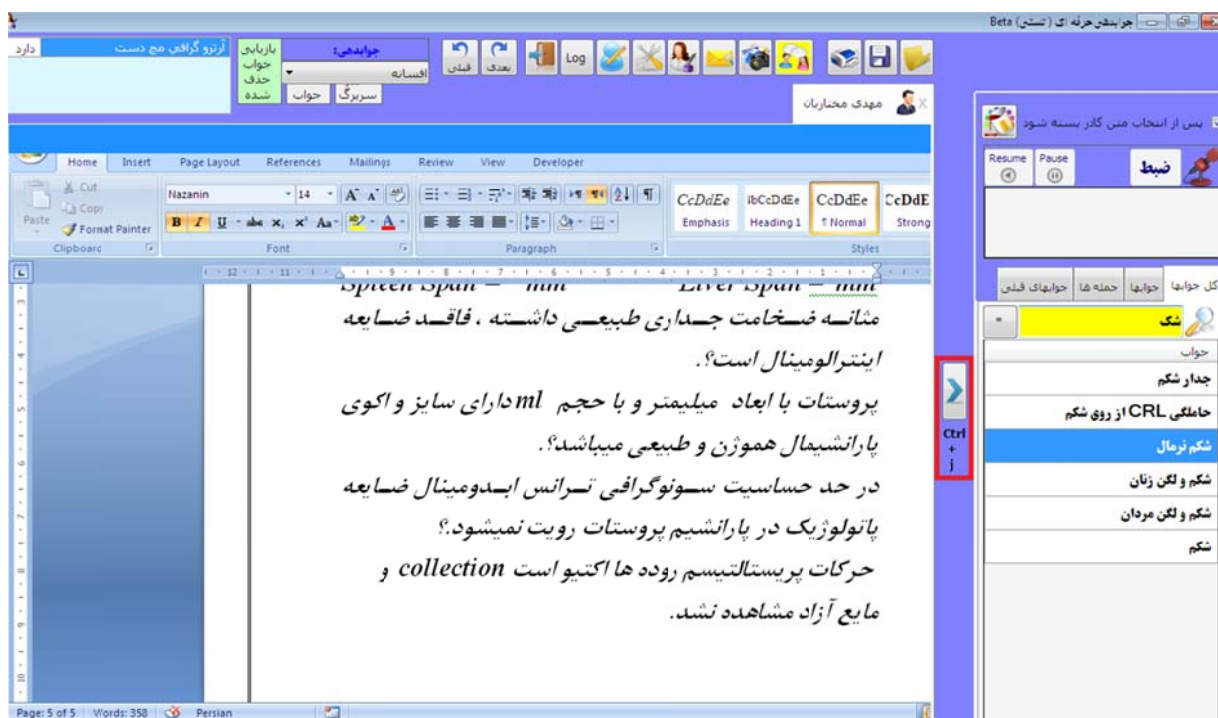

تغییرات اعمال شده در تاریخ ۱۳۹۵/۰۳/۰۹

- ۱- ارسال پیام از کامپیوتر پذیرش به جوابدهی و بالعکس .
- ۲- چاپ لیست بیماران تخفیف داده شده در هر شیفت .
- ۳- ثبت هزینه هایی که از درآمد شیفت کم نمی شود. (مانند خرید ها و چک هایی که پرداخت می شود) .

– توضیح نحوه ارسال پیام :

برای ارسال پیام از کامپیوتر پذیرش به جوابدهی و یا برعکس بر روی آیکون  که در بالایی صفحه برنامه قرار دارد کلیک نموده و گیرنده که همان نام کامپیوتر مقابل و شخص کاربر را نشان میدهد انتخاب نموده و پیغام را نوشته (ارسال) یا Enter را بزنید



و اگر شخصی به شما پیغام داد بصورت شکل زیر می باشد.

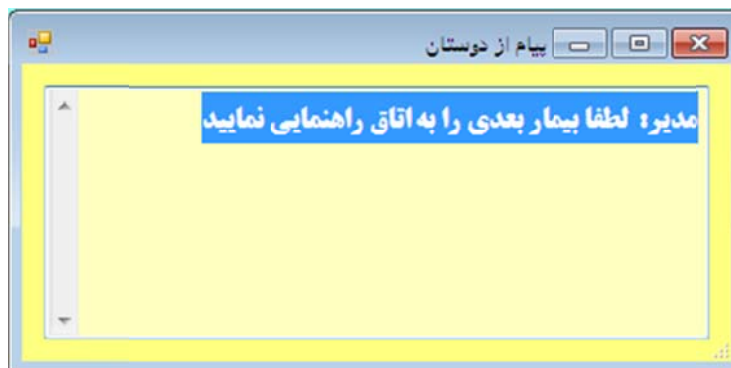

– چاپ لیست بیماران تخفیف داده شده در هر شیفت

ابتدا وارد قسمت درآمد شیفت  شده و سپس بر روی Tab لیست بیماران پذیرش شده را انتخاب نموده و بر روی چاپ بیماران تخفیف دار کلیک مینماییم .

شیفت: ۱۰۱۸										
انتخاب شیفت										
System Policy										
بایان شیفت										
جمع درآمد بخش ها										
نحوه کارکرد صندوق										
لیست بیماران پذیرش شده										
هزینه ها										
کارکرد بیمه ها										
ریبورت کننده										
گزارش ریز بخش ها										
بخش: رادیولوژی										
تعداد بیماران: ۱۱۱										
چاپ لیست										
چاپ بیماران تخفیف دار										
چاپ لیست (بدون بدهکاران)										
بارکد	نام بیمار	بیمه	خدمات	دریافتی	سهم بیمار	سهم بیمه	تخفیف	بدهی	نحوه دریافت	صدوقدار
۱۸۸۳۵۳۴	حبیب ورمزیار	نامن اجتماعی	مغسل رانو دو جهت روی یک قلم + کف پا روبرو و	۲۱۷,۰۰۰	۹۹,۱۷۲	۲۳۲,۸۴۸	*	*	نقد	حیدری
۱۸۸۳۵۸۳	رضا پرورداری	ن ش ۱	فقسه صدی نمای روبرو با نیمرخ و یا هر نمای دیگر	*	۱۳,۰۰۰	۱۱۷,۰۰۰	۱۲,۰۰۰	*		حیدری
۱۸۸۳۵۹۶	علیرضا فلاح	ن و ۱	مج یا دو جهت	*	۱۷,۴۰۰	۱۵۶,۶۰۰	۱۷,۴۰۰	*		حیدری
۱۸۸۳۶۰۱	نرگس خزان	ن ت	بانورکس	۱۹,۰۰۰	۱۹,۲۰۰	۱۷۲,۸۰۰	*	*	نقد	حیدری
۱۸۸۳۶۰۸	معتومه ابراهیم زاده ممه	نامن اجتماعی	مج یا دو جهت	۱۱۸,۰۰۰	۵۲,۲۷۲	۱۲۱,۹۶۸	*	*	نقد	حیدری
۱۸۸۳۶۴۸	حبیدرضا زارعی	ن ت	بانورکس	۱۹,۰۰۰	۱۹,۲۰۰	۱۷۲,۸۰۰	*	*	نقد	حیدری
۱۸۸۳۶۵۷	رضا چپوانی	ن ت	بانورکس	۱۹,۰۰۰	۱۹,۲۰۰	۱۷۲,۸۰۰	*	*	نقد	حیدری
۱۸۸۳۶۷۵	حسن دوستی	ن ش ۱	بانورکس	*	۱۹,۲۰۰	۱۷۲,۸۰۰	۱۹,۲۰۰	*		حیدری
۱۸۸۳۶۸۹	محسن اینانلو	ن ت	بانورکس	۱۹,۰۰۰	۱۹,۲۰۰	۱۷۲,۸۰۰	*	*	نقد	حیدری

– ثبت هزینه هایی که از درآمد شیفت کسر نمی شود

برای ثبت هزینه ها ، که نمیخواهید از شیفت کسر شود بر روی  کلیک نموده و گزینه هزینه های کلی (خارج از شیفت) انتخاب نموده و ایجاد را بنزید و گزینه های مورد نیاز را تکمیل نمایید.

هزینه های کلی (خارج از شیفت)

حذف اصلاح ایجاد

تاریخ: ۱۳۹۵/۰۳/۰۹

بخش: سونوگرافی

عنوان هزینه: خرید دستگاه

توضیحات: خرید دستگاه GE

مبلغ: ۲۰۰,۰۰۰,۰۰۰

بستن ضبط

تغییرات اعمال شده در تاریخ ۹۵/۰۲/۰۵



هرگاه بیماری را با نام جستجو نماییم ، در صورتیکه بیماری حذف شده باشد ، با رنگ قرمز در لیست نمایش داده می شود لطفا به تصویر زیر توجه نمایید .

جستجو بیمار بر اساس نوع خدمات/کالا

جستجو بیمار بر اساس نام پزشک معالج

لطفا نحوه جستجو را انتخاب نمایید

F1 نام بیمار F2 شماره پرونده F3 بارکد F4 شماره ماهیانه F5 شماره روزانه

جستجو محسن فراهانی

بارکد	تاریخ	شماره ماه	شماره روزانه	پرونده	نام	جواب	خدمات	پزشک معالج
۱۶۸۴۶۹۳	۱۳۹۴/۱۱/۲۰	۱۲۸۱	۲۰	۲۱۷۷۵۷	محسن فراهانی		بلوز و شلوار + MRI بدون تزریق	حمیدحصاری کیا
۱۶۸۴۵۳۵	۱۳۹۴/۱۱/۱۸	۱۱۴۶	۴۰	۲۱۷۷۵۷	محسن فراهانی		بلوز و شلوار + MRI بدون تزریق	حمیدحصاری کیا
۱۳۵۰۵۶۳	۱۳۹۴/۰۶/۲۹	۲۱۳۲	۳۹	۱۲۷۴۹۲	محسن جلال ابادی فراهانی	جاب	MRI بدون تزریق لومبار + بلوز و شلوار	حامد غفوری
۱۲۴۸۹۳۳	۱۳۹۴/۰۵/۱۲	۷۷۱	۲	۱۸۰۳۶۱	اعظم محسن ابادی فراهانی	جاب	MRI بدون تزریق سرویکال + بلوز و شلوار	حامد غفوری
۷۲۹۸۵۴	۱۳۹۲/۰۸/۱۷	۸۸۳	۲۴	۱۲۷۴۹۲	محسن جلال ابادی فراهانی	جاب	MRI بدون تزریق گردن + بلوز و شلوار	محمدعلی ق...

اگر بر روی بیمار حذف شده دوبار کلیک نمایید ، نام کاربری که بیمار را حذف نموده است نمایش داده می شود ، لطفا به شکل زیر توجه نمایید.

جستجو بیمار بر اساس نوع خدمات/کالا

جستجو بیمار بر اساس نام پزشک معالج

لطفا نحوه جستجو را انتخاب نمایید

F1 نام بیمار F2 شماره پرونده F3 بارکد F4 شماره ماهیانه F5 شماره روزانه

جستجو محسن فراهانی

بیمار حذف شده

محسن فراهانی از سیستم ، حذف شده است.
آیا می خواهید بدانید چه کسی آنرا حذف کرده است؟

+ بلیه - خیر

بارکد	تاریخ	شماره ماه	شماره روزانه	پرونده	نام	جواب	خدمات	پزشک معالج
۱۶۸۴۶۹۳	۱۳۹۴/۱۱/۲۰	۱۲۸۱	۲۰	۲۱۷۷۵۷	محسن فراهانی		بلوز و شلوار + MRI بدون تزریق	حمیدحصاری کیا
۱۶۸۴۵۳۵	۱۳۹۴/۱۱/۱۸	۱۱۴۶	۴۰	۲۱۷۷۵۷	محسن فراهانی		بلوز و شلوار + MRI بدون تزریق	حمیدحصاری کیا
۱۳۵۰۵۶۳	۱۳۹۴/۰۶/۲۹	۲۱۳۲	۳۹	۱۲۷۴۹۲	محسن جلال ابادی فراهانی	جاب	MRI بدون تزریق لومبار + بلوز و شلوار	حامد غفوری
۱۲۴۸۹۳۳	۱۳۹۴/۰۵/۱۲	۷۷۱	۲	۱۸۰۳۶۱	اعظم محسن ابادی فراهانی	جاب	MRI بدون تزریق سرویکال + بلوز و شلوار	حامد غفوری
۷۲۹۸۵۴	۱۳۹۲/۰۸/۱۷	۸۸۳	۲۴	۱۲۷۴۹۲	محسن جلال ابادی فراهانی	جاب	MRI بدون تزریق گردن + بلوز و شلوار	محمدعلی ق...

اتفاق	شرح	نام کاربر	زمان ثبت
پذیرش بیمار	بلوز و شلوار + MRI بدون تزریق لومبار دریافتی: ۱۳۸۸۰۰۰	حمشیدی	۱۳۹۴/۱۱/۱۸ ۱۴:۱۶:۴۹
دریافت بول	بلوز و شلوار + MRI بدون تزریق لومبار دریافتی: ۱۳۸۸۰۰۰	زرگری	۱۳۹۴/۱۱/۱۸ ۱۴:۲۲:۱۵
چاپ قبض	بلوز و شلوار + MRI بدون تزریق لومبار دریافتی: ۱۳۸۸۰۰۰	زرگری	۱۳۹۴/۱۱/۱۸ ۱۴:۲۲:۱۶
عودت بول	بلوز و شلوار + MRI بدون تزریق لومبار دریافتی: ۱۳۸۸۰۰۰	حمشیدی	۱۳۹۴/۱۱/۱۸ ۱۵:۰۰:۱۵
حذف پذیرش	بلوز و شلوار + MRI بدون تزریق لومبار دریافتی: ۱۳۸۸۰۰۰	حمشیدی	۱۳۹۴/۱۱/۱۸ ۱۵:۰۰:۴۱

نمایش بیمار حذف شده در جوابدهی

در جوابدهی بر روی کلید جستجو  کلیک نموده نام بیمار را وارد مینماییم در صورتیکه بیمار حذف شده باشد با رنگ قرمز در لیست نمایش داده می شود :

انتخاب بیمار

مريض های بدون جواب (همین شیفت)

جستجو با شماره Barcode

تعداد بیماران: ۳۰





بدون جواب: ۳۰

بخش: MRI

نام: محسن فراهانی

لیست کلیه بیماران شیفت

Refresh F5

بارکد	تاریخ	نام	نوع بیمه	تایید اینترنتی	خدمات	جواب
۱۶۸۴۶۹۳	۱۳۹۴/۱۱/۲۰	محسن فراهانی	آزاد		بلوز و شلوار + MRI بدون تزریق لومبار	
۱۶۸۴۵۳۵	۱۳۹۴/۱۱/۱۸	محسن فراهانی	آزاد		بلوز و شلوار + MRI بدون تزریق لومبار	
۱۳۵۰۵۶۳	۱۳۹۴/۰۶/۲۹	محسن جلال ابادی فراهانی	ن ب ۲		بلوز و شلوار + MRI بدون تزریق لومبار	
۱۲۴۸۹۳۳	۱۳۹۴/۰۵/۱۲	اعظم محسن ابادی فراهانی	تامین اجتماعی	۱۴۴۹۵۷۹	+ بلوز و شلوار + MRI بدون تزریق سرویکال	
۷۲۹۸۵۴	۱۳۹۳/۰۸/۱۷	محسن جلال ابادی فراهانی	ن ب ۲		+ بلوز و شلوار + MRI بدون تزریق گردن	

تغییرات اعمال شده در تاریخ ۹۴/۱۰/۲۲

همانطور که در تصویر زیر مشاهده می کنید، در صفحه اول برنامه قسمت تازه ها و راهنما اضافه شده است .

راهنما: با کلیک روی این گزینه ، صفحه آموزش نرم افزار sip باز می شود که در صورت نیاز می توانید از آن استفاده نمایید .

تازه ها: این گزینه برای دریافت راهنمای تغییرات جدید برنامه می باشد .



اضافه شدن جستجو بر اساس نوع خدمات و کالا – جستجو بر اساس نام پزشک معالج

در لیست پذیرش با زدن کلید جستجو کادر زیر باز می شود . روش های جدید برای جستجو بیمار در تصویر مشخص شده است .

۱- جستجو بر اساس نوع خدمات و کالا : پس از کلیک کردن روی این گزینه ، در تصویر زیر، در کادر جستجو عنوان یک خدمت یا کالا را وارد نمایید (برای مثال : حاملگی) و کلید Enter یا کلید انتخاب را فشار دهید .

کد	نام	مختف	تعارف دولتی	تعارف خصوصی	تعارف آزاد
۳۳۷	سونوگرافی تعین حاملگی وضع جفت، جنین، ضربان قلب		۴۴۰,۰۰۰	۴۴۰,۰۰۰	۷۵۰,۰۰۰

پس از جستجو ، طبق تصویر زیر لیست بیمارانی را که خدمات حاملگی داشته اند ، مشاهده می کنید.

نام	پرونده	شماره روزانه	شماره ماه	تاریخ	بارکد
مریم ولی زاده	۱۹۹۱۲۸	۱۳۲	۵۶۳	۱۳۹۴/۱۰/۱۲	۱۵۹۷۳۲۸
ملیحه توسلی	۲۱۱۸۷۶	۱۳۱	۵۶۲	۱۳۹۴/۱۰/۱۲	۱۵۹۷۳۲۴
صغری عباسی	۲۰۳۵۶	۸۹	۵۲۰	۱۳۹۴/۱۰/۱۲	۱۵۹۶۴۰۱
مریم بازیگر	۱۷۶۵۵۵	۸۵	۵۱۶	۱۳۹۴/۱۰/۱۲	۱۵۹۶۲۵۲
سمیه خالقی	۲۰۶۷۹۳	۶۹	۵۰۰	۱۳۹۴/۱۰/۱۲	۱۵۹۵۸۷۴
زینب شعبانی تبارشانی	۷۱۰۴۰	۵۲	۴۸۳	۱۳۹۴/۱۰/۱۲	۱۵۹۵۵۸۲
سمانه زهرابی	۲۱۱۷۵۲	۵۱	۴۸۲	۱۳۹۴/۱۰/۱۲	۱۵۹۵۵۵۵

۲- جستجو بر اساس نام پزشک: اگر می خواهید خدمات انجام شده توسط یک پزشک را مشاهده نمایید روی این گزینه کلیک نمایید ، در کادر زیر نام پزشکمورد نظر را وارد کرده و تایید نمایید .

نام پزشک معالج

لطفا نام پزشک معالج را وارد نمایید.

متن : احمدیان

تایید

تغییرات نسخه جدید نرم افزار

در کادر زیر لیست بیمارانی که پزشک برای آنها خدمات انجام داده است ، مشاهده می کنید .

نام	پرونده	شماره روزانه	شماره ماه	تاریخ	بارکد
زهرا حیدری راشد	۱۲۹۳۹۳	۱۰	۱۰۲	۱۳۹۴/۰۴/۰۲	۱۱۸۲۹۴۹
اعظم رهنمایی	۱۳۵۳۳۳	۹	۱۰۱	۱۳۹۴/۰۴/۰۲	۱۱۸۲۹۳۸
زهرا مددیان	۱۱۸۴۱	۸	۱۰۰	۱۳۹۴/۰۴/۰۲	۱۱۸۲۹۳۷
آزاده مدانی	۱۲۷۷۶۲	۷	۹۹	۱۳۹۴/۰۴/۰۲	۱۱۸۲۹۳۲
فاطمه ابوالفتحی	۱۰۲۳۶۴	۶	۹۸	۱۳۹۴/۰۴/۰۲	۱۱۸۲۹۲۹
زهرا گلزار	۱۱۲۷	۵	۹۷	۱۳۹۴/۰۴/۰۲	۱۱۸۲۹۲۶
زهرا مددیان	۱۱۸۴۱	۳	۹۵	۱۳۹۴/۰۴/۰۲	۱۱۸۲۹۲۲

طراحی قبض (چاپ ، اورژانس)

چاپ : با اضافه کردن گزینه چاپ به صفحه طراحی قبض ، اگر بیش از یک بار برای بیمار قبض چاپ شود، تعداد دفعات چاپ در قبض قابل مشاهده می باشد .

اورژانس: با اضافه کردن گزینه اورژانس به قبض ، اگر بیمار به صورت اورژانسی پذیرش شده باشد . در چاپ شده ، وضعیت اورژانسی بیمار ثبت می شود .

آخرین به روز رسانی : ۹۴/۰۹/۲۹

چاپ قبض

در مراکزی که به بیماران قبض نمی دهند می توانند با زدن کلید F5 در زمان پذیرش ، قبض نیز چاپ نمایند .

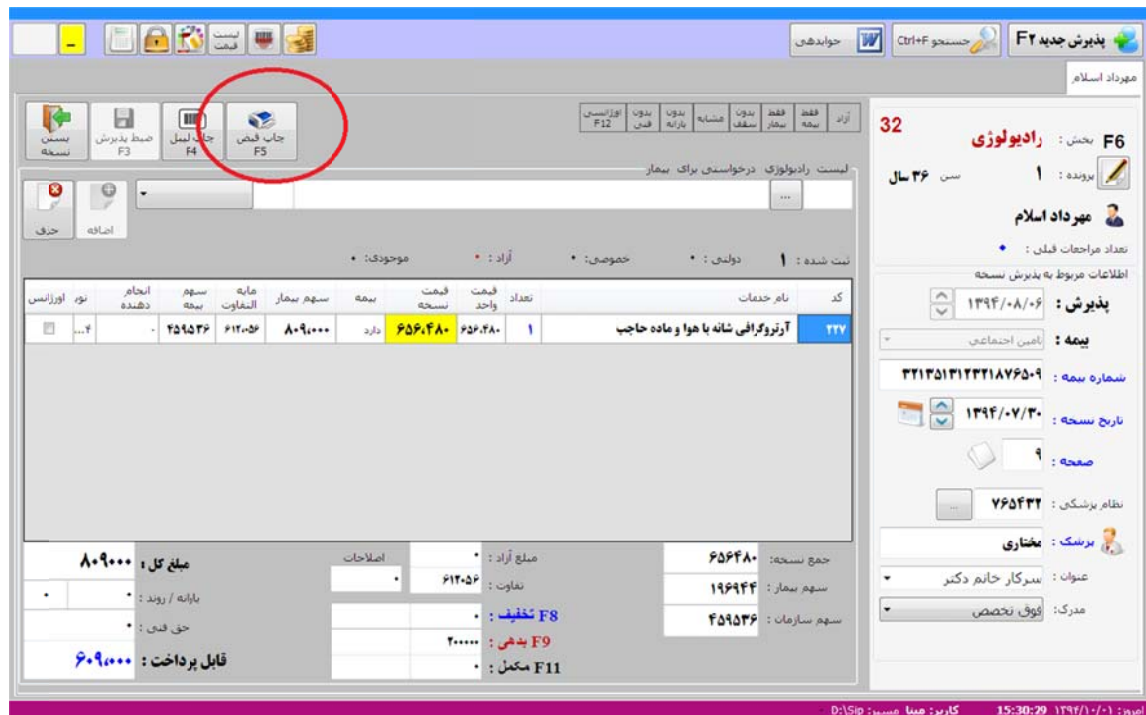

آخرین به روز رسانی : ۹۴/۰۹/۲۶

(ویژه کلینک ها) در بعضی موارد ممکن است بخواهیم در سیستم تنظیم نماییم که پزشک معالج با یک نوع بیمه خاص در نرم افزار بصورت آزاد پذیرش شود (قرارداد ندارد).

نحوه تنظیم: ابتدا وارد قسمت دکتر / تنظیم نرم افزار / پزشک معالج شوید ، روی نام پزشک مورد نظر کلیک کرده و گزینه عدم قرار داد با بیمه را از کنار لیست انتخاب نمایید . سپس در کادر باز شده نام بخش و نام بیمه مورد نظر را انتخاب نمایید . (لطفا به شکل زیر توجه نمایید)

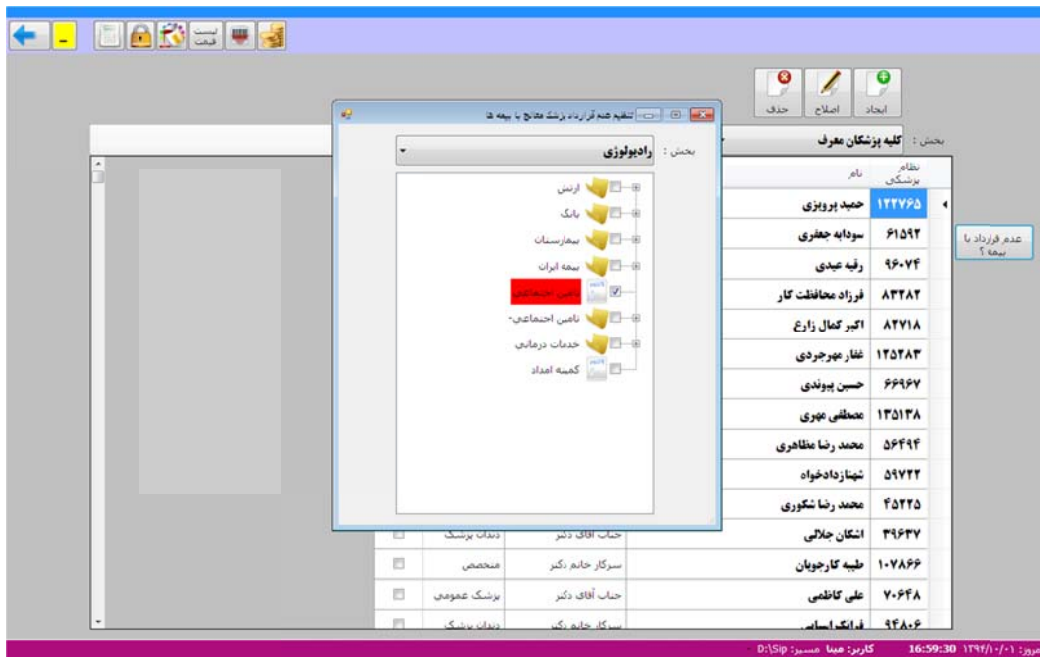

پس از تنظیم در زمان پذیرش بیمار اگر شماره نظام پزشکی آن پزشک وارد شود ، پیغام زیر نمایش داده میشود و در صورت رضایت بیمار به پذیرش آزاد گزینه **بله** را انتخاب نمایید .

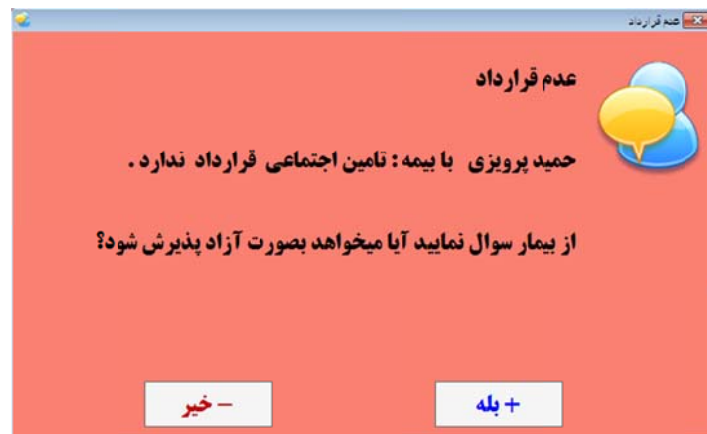

تاریخ به روز رسانی : ۹۴/۰۹/۱۵

پشتیبانی نرم افزار

اضافه شدن گزینه پشتیبانی به صفحه اول برنامه ، برای جوابدهی به سوالات و مشکلات کاربران نرم افزار .



گواهی دریافت

در قسمت طراحی قبض در تنظیمات نرم افزار ، با اضافه کردن کادر گواهی دریافت به صفحه طراحی قبض، می توان به صورت جداگانه یا همراه با قبض برای بیمار گواهی دریافت صادر نمود .

